

STRALCIO PLANIMETRICO 1:2.000
COMUNE DI AGRIGENTO (AG) FG.67

 Area di mascheramento e manutenzione

3	Sett. 2025	EMISSIONE PER APPALTO - AGGIORNAMENTO		GIOACCHINI	PETTINARI	MATTEI														
2	Giugno 2025	EMISSIONE PER APPALTO		GIOACCHINI	PETTINARI	MATTEI														
1	Gennaio 2025	AGGIORNAMENTO AU 327 PER PRESCRIZIONI VIA		GIOACCHINI	BRUNETTI	MATTEI														
0	Novembre 2023	EMISSIONE PER AUTORIZZAZIONE UNICA		DI LEO	BRUNETTI	MATTEI														
INDICE	DATA	R E V I S I O N I		DISEGN.	CONTR.	APPROV.														
Proprietario		Progettista		COMM. SNAM NQ/R20133/R-L01 Comm. Saipem 023113-105																
				Fg. 1 di 2																
Metanodotto:		RIF. DER. PER PORTO EMPEDOCLE DN 300 (12"), DP 24 bar E OPERE CONNESSE		Dis. SNAM n.: DIS-OM-D-12017 Dis. SAIPEM n.: LB-D-82017																
				COD. TECNICO 9114232																
				Scala 1:100																
		PUNTO DI INTERCETTAZIONE DI DERIVAZIONE IMPORTANTE (PIDI n.8) DN 300 (12") x DN 150 (6") DP 24 bar, Loc. MASSERIA PITACCILO - Prog. Km 29,945 PROGETTO DI RIPRISTINO VEGETAZIONALE - SCHEDA N.8		INDICE																
				<table><tr><td>0</td><td>1</td><td>2</td><td>3</td><td></td><td></td><td></td></tr><tr><td></td><td></td><td></td><td></td><td></td><td></td><td></td></tr></table>			0	1	2	3										
0	1	2	3																	

DOCUMENTI DI RIFERIMENTO	N.

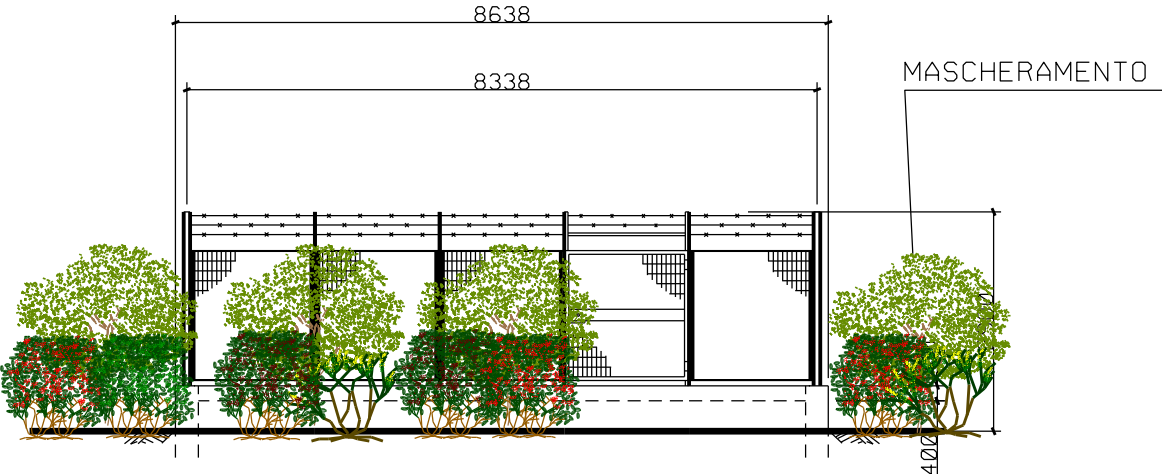

PROSPETTO A scala 1:100

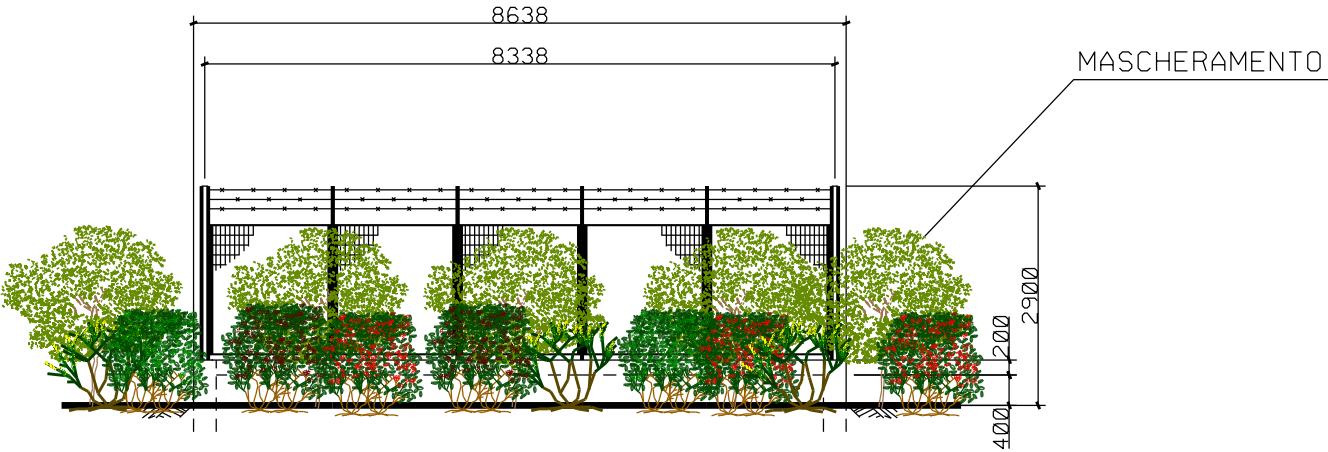

PROSPETTO B scala 1:100

Sesto d’impianto 1.5 x 1.5 m
con piante arbustive di 0.80 m
e piante arboree di 1.50 m in contenitore;
dischippacciamanti in fibre vegetali.
Shelter per la protezione individuale
e pali tutori per le piante arboree.

LEGENDA

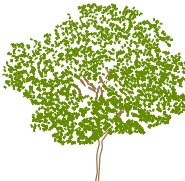
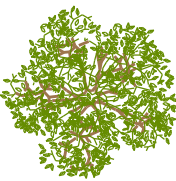

Olea europaea var. sylvestris (n.13 piante)



Spartium junceum (n.8 piante)

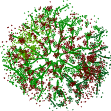





Rhamnus alaternus (n.13 piante)

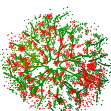

Atriplex halimus (n.8 piante)



Pistacia lentiscus (n.10 piante)

3	Sett. 2025	EMISSIONE PER APPALTO - AGGIORNAMENTO		GIOACCHINI	PETTINARI	MATTEI
2	Giugno 2025	EMISSIONE PER APPALTO		GIOACCHINI	PETTINARI	MATTEI
1	Gennaio 2025	AGGIORNAMENTO AU 327 PER PRESCRIZIONI VIA		GIOACCHINI	BRUNETTI	MATTEI
0	Novembre 2023	EMISSIONE PER AUTORIZZAZIONE UNICA		DI LEO	BRUNETTI	MATTEI
INDICE	DATA	R E V I S I O N I		DISEGN.	CONTR.	APPROV.
Proprietario		Progettista		COMM. SNAM NQ/R20133/R-L01 Comm. Saipem 023113-105		
				Fg. 2 di 2		
Metanodotto:				Dis. SNAM n.: DIS-OM-D-12017 Dis. SAIPEM n.: LB-D-82017		
RIF. DER. PER PORTO EMPEDOCLE DN 300 (12"), DP 24 bar E OPERE CONNESSE				COD. TECNICO 9114232		
PUNTO DI INTERCETTAZIONE DI DERIVAZIONE IMPORTANTE (PIDI n.8) DN 300 (12") x DN 150 (6") DP 24 bar, Loc. MASSERIA PITACCILO - Prog. Km 29,945 PROGETTO DI RIPRISTINO VEGETAZIONALE - SCHEDA N.8				Scala 1:100		
				INDICE		
					2	3